

JUDEȚUL TELEORMAN
CONSILIUL LOCAL AL MUNICIPIULUI TURNU MĂGURELE

PROIECT
Inițiat: PRIMAR
Întocmit: compartiment resurse umane

HOTĂRÂRE

Privește: actualizarea organigramei, statului de funcții și numărul de personal pentru instituțiile și serviciile publice fără personalitate juridică subordonate Consiliului Local al municipiului Turnu Măgurele

Consiliul Local al municipiului Turnu Măgurele, județul Teleorman,

Având în vedere:

- referatul de aprobare nr. 16297/15.09.2023 al primarului municipiului Turnu Măgurele;
- raportul de fundamentare comun nr.16298/15.09.2023 al compartimentului resurse umane și serviciului public de asistență socială;
- prevederile Legii nr.53/2003 – Codul muncii, republicată cu modificările și completările ulterioare;
- raportul de avizare al comisiei de specialitate a Consiliului Local al municipiului Turnu Măgurele;
- în conformitate cu prevederile art.129 alin.(1), alin.2 lit.“a” și alin.(3) lit.“c” din O.U.G. nr.57/2019 privind Codul administrativ, cu modificările și completările ulterioare;

În temeiul art. 5 lit.”ee”, art.139 alin.(1) și art.196 alin(1) lit.”a” din O.U.G. nr.57/2019 privind Codul administrativ, cu modificările și completările ulterioare,

HOTĂRĂȘTE:

Art.1 Se aprobă actualizarea organigramei, statul de funcții și numărul de personal pentru instituțiile și serviciile publice fără personalitate juridică subordonate Consiliului Local al municipiului Turnu Măgurele conform anexelor nr.1, nr.1A, nr.2, nr.2A, nr.3, nr.3A, nr.4, nr.4A, nr.5, nr.5A, nr.6, nr.6A, nr.7, nr.7A, nr.8 și nr.8A părți integrante din prezenta hotărâre .

Art.2 La data adoptării prezentei hotărâri, prevederile Hotărârii Consiliului Local al municipiului Turnu Măgurele nr.25/28.02.2023 încetează aplicabilitatea.

Art.3 Serviciul buget – contabilitate-contracte și compartimentul resurse umane vor duce la îndeplinire prevederile prezentei hotărâri.

Art.4 Serviciul juridic și administrație publică locală va asigura comunicările și publicitatea prezentei hotărâri.

AVIZAT DE LEGALITATE
SECRETAR GENERAL,
Jr. Franchevici Daniel Eduard Octavian

**STRUCTURA ORGANIZATORICĂ
A APARATULUI PERMANENT DE LUCRU AL CONSILIULUI LOCAL**

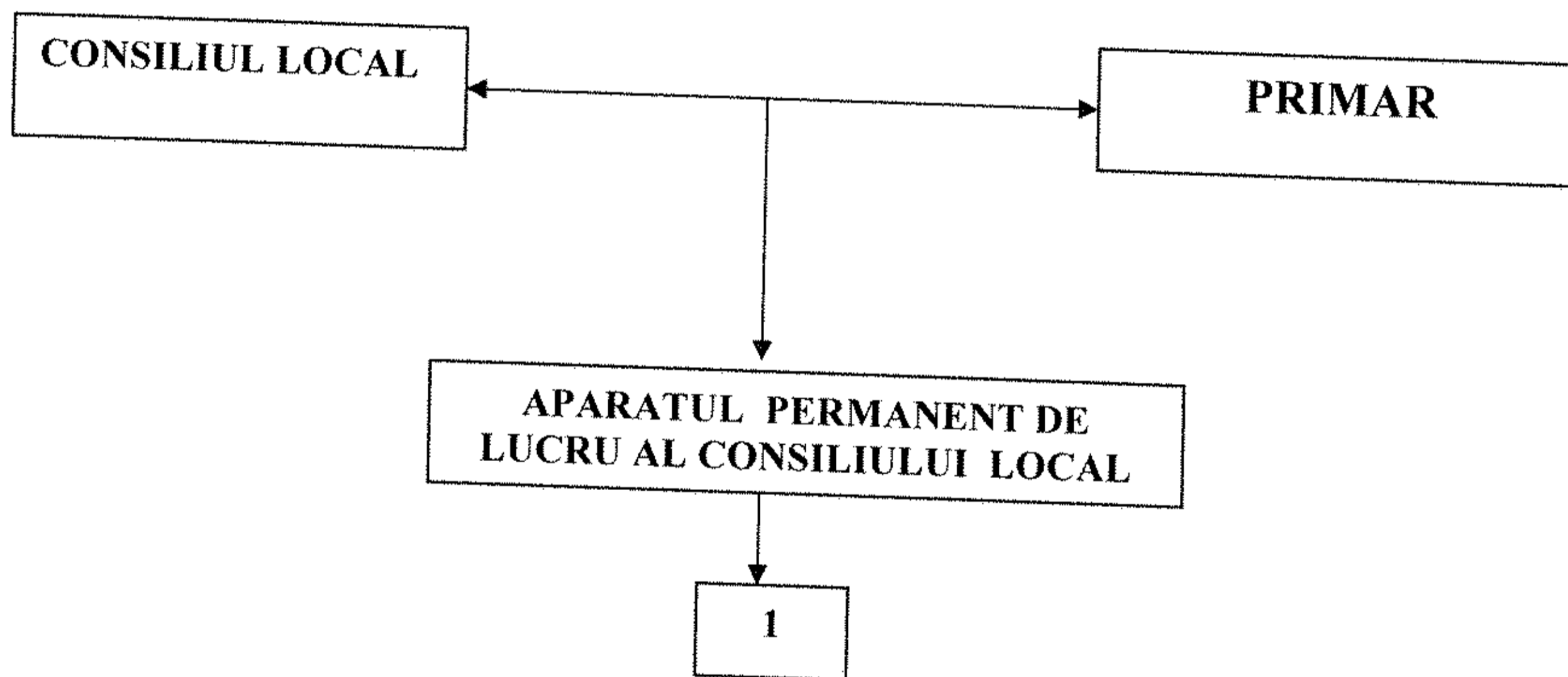

TOTAL PERSONAL =1

Președinte de ședință,
Gheorghe Mihai

STAT DE FUNCȚII

**AL APARATULUI PERMANENT DE LUCRU AL CONSILIULUI LOCAL
AL MUNICIPIULUI TURNU MĂGURELE**

Nr. crt.	Funcția		Stud.	Gr.	Nr. post.
	de conducere	de execuție			
1.		Cons jr./Insp. Sp.	S	II	1

TOTAL = 1

**Președinte de ședință,
Gheorghe Mihai**

STRUCTURA ORGANIZATORICĂ A SERVICIULUI PUBLIC DE ASISTENȚĂ SOCIALĂ

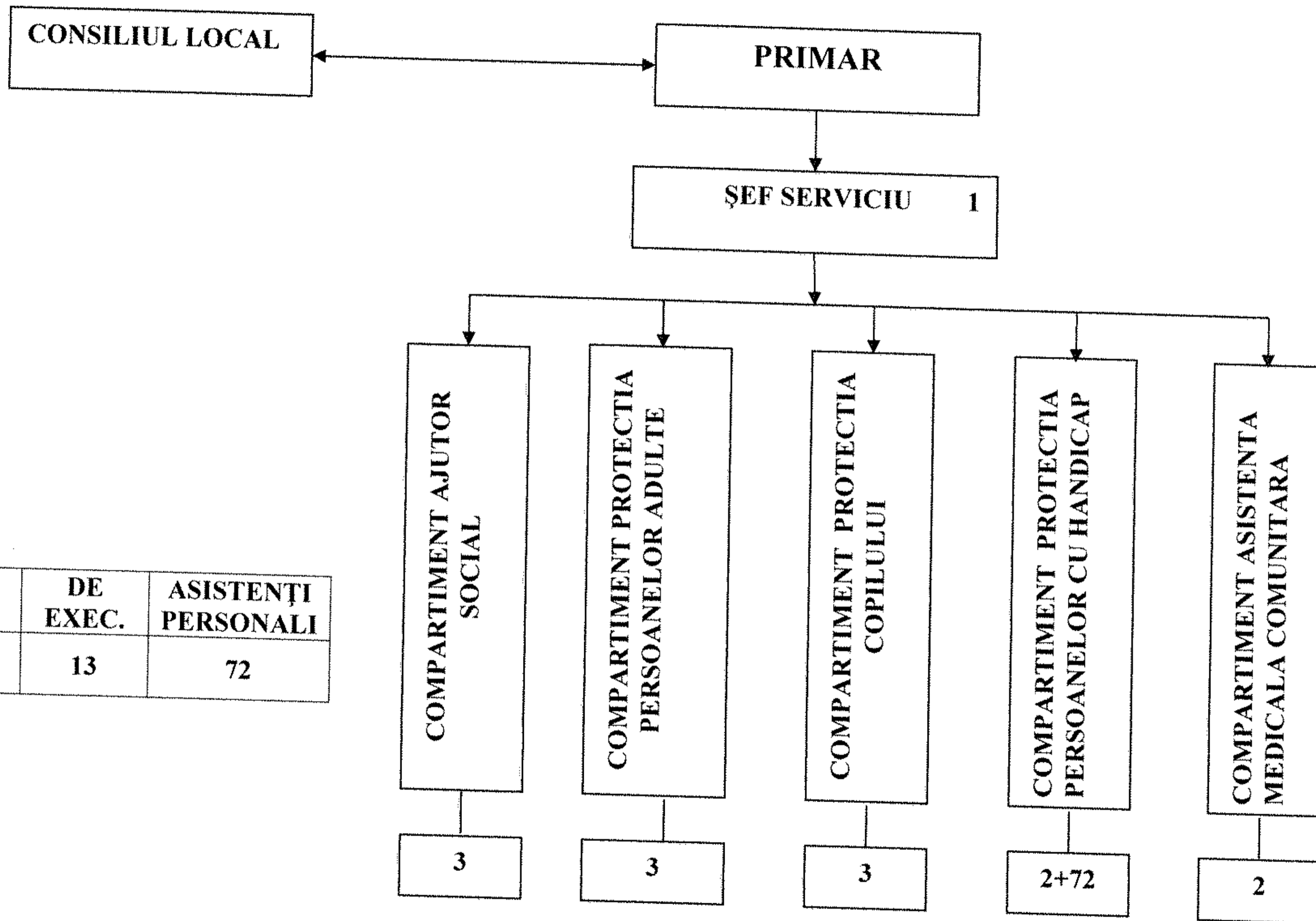

TOTAL PERS.	DE COND.	DE EXEC.	ASISTENȚI PERSONALI
86	1	13	72

Președinte de ședință,
Gheorghe Mihai

STAT DE FUNCTII
SERVICIUL PUBLIC DE ASISTENTA SOCIALA

Nr. crt.	Funcția		Studii	Grad/ treapta prof.	Nr. posturi
	De conducere	De execuție			
0	1	2	3	4	5
1	Sef serviciu	Consilier Jr.	S		1

a) Compartiment ajutor social

1		Insp.Sp.	S	IA	1
2		Insp.Sp.	S	II	2

b) Compartiment protecția persoanelor adulte

1		Insp.Sp.	S	IA	2
2		Insp.Sp.	S	I	1

c) Compartiment protecția copilului

1		Insp. Sp.	S	IA.	2
2		Insp. Sp.	S	II	1

d) Compartiment protecția persoanelor cu handicap

1		Insp.Sp.	S	IA	2
2		Asistent personal pt.persoană cu handicap			72

e) Compartiment asistență medicală comunitară

1		Asistent medical	PL	Principal	1
2		Asistent medical	PL	Asistent medical	1

TOTAL PERSONAL SPECIALIZAT = 14

TOTAL ASISTENȚI PERSONALI PENTRU PERSOANE CU HANDICAP = 72

TOTAL GENERAL = 86

Președinte de ședință,
Gheorghe Mihai

STRUCTURA ORGANIZATORICĂ A CENTRULUI DE GĂZDUIRE TEMPORARĂ

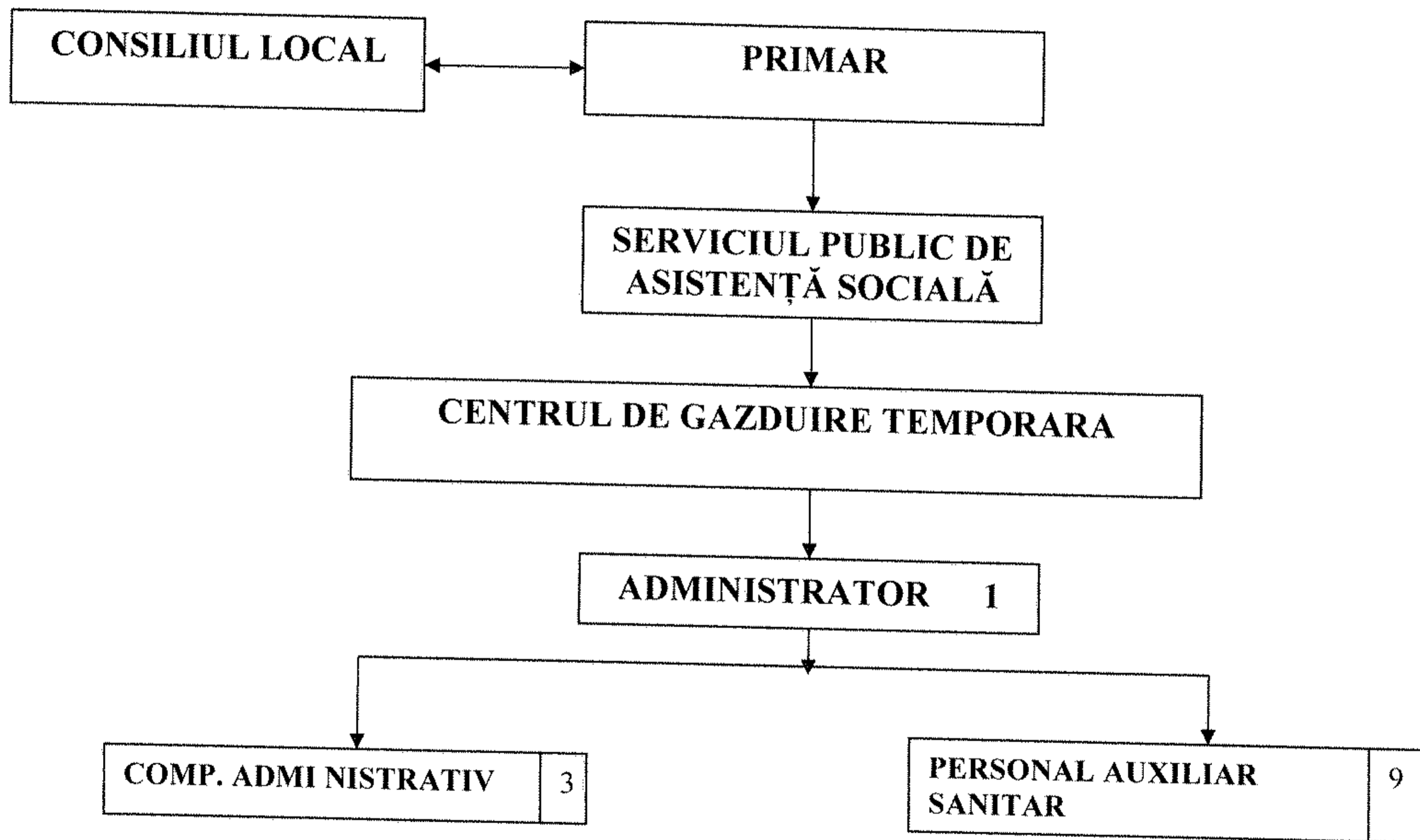

TOTAL PERSONAL	DE COND.	DE EXEC.
13	1	12

Președinte de ședință,
Gheorghe Mihai

STAT DE FUNCȚII
CENTRUL DE GAZDUIRE TEMPORARĂ

Nr. crt.	Funcția		Stud.	Gr./Tr.	Nr. post.
	de conducere	de executie			
1		Administrator	M		1
2		Insp. sp.	S	IA	1
3		Magaziner	M/G		1
4		Asistent medical	PL	Principal	2
5		Munc.calif.(bucatar)	M/G		2
6		Infirmieră	G		5
7		Muncitor necalificat	G		1

TOTAL = 13

**Președinte de ședință,
Gheorghe Mihai**

STRUCTURA ORGANIZATORICĂ A CENTRULUI DE ZI

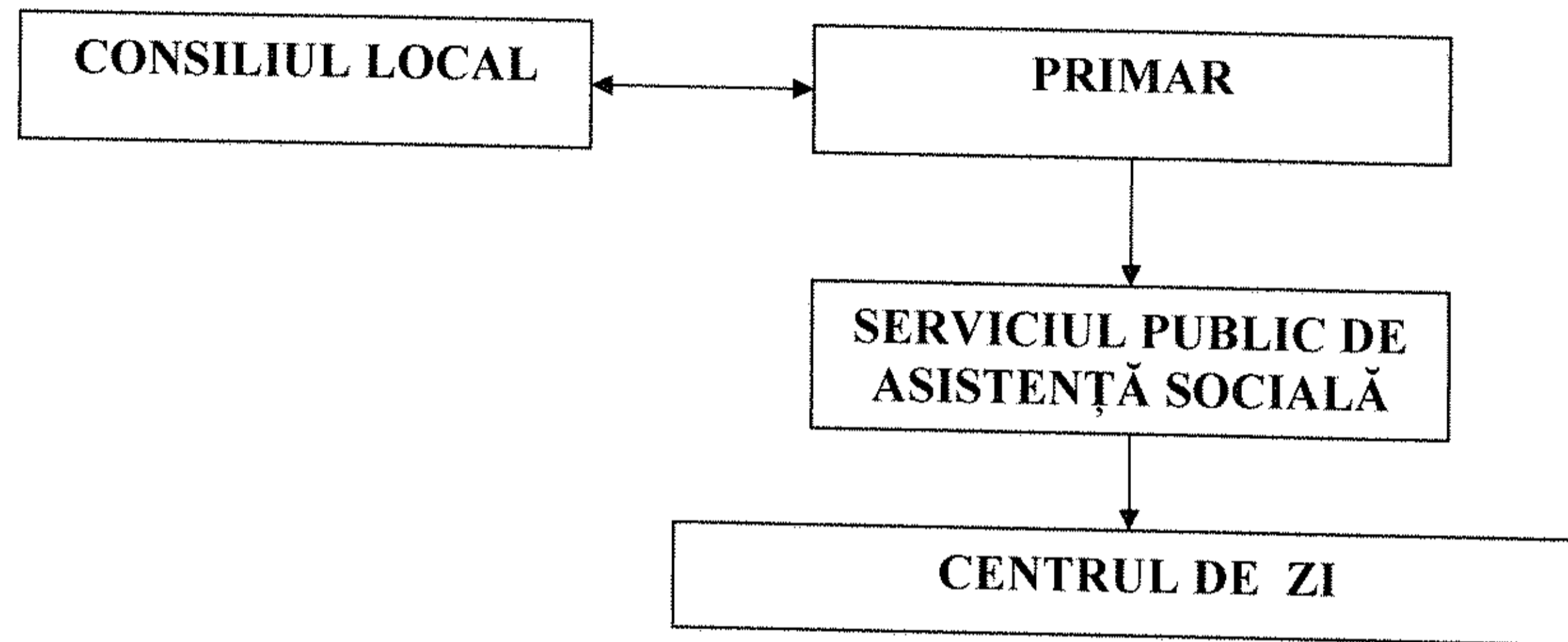

TOTAL PERSONAL	DE CONDUCERE	DE EXEC.
4	-	4

Președinte de ședință,
Gheorghe Mihai

STAT DE FUNCȚII
CENTRUL DE ZI - TURNU MĂGURELE

Nr. crt.	Funcția		Stud.	Grad/treaptă	Nr. post.
	De conducere	De execuție			
1		Inspector specialitate	S	IA	2
2		Referent	M	IA	2

TOTAL= 4

**Președinte de ședință,
Gheorghe Mihai**

**STRUCTURA ORGANIZATORICĂ
COMPARTIMENT CABINETE MEDICALE ȘCOLARE**

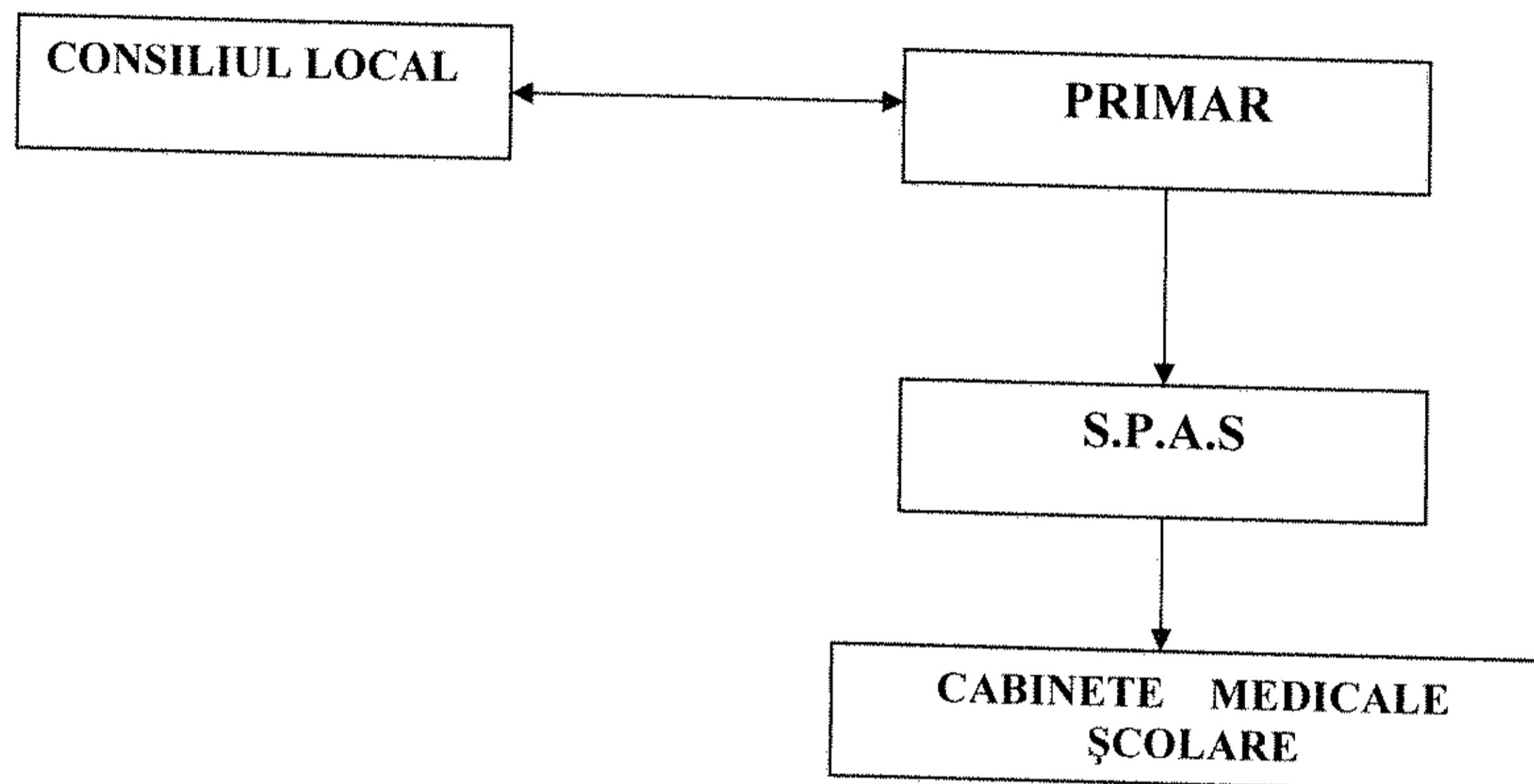

TOTAL PERS.	DE COND.	DE EXEC.	PERS. AUX.
23	-	23	-

Președinte de ședință,
Gheorghe Mihai

STAT DE FUNCȚII
COMPARTIMENT CABINETE MEDICALE ȘCOLARE

Nr. crt.	Funcția		Stud.	Nr. post.
	De conducere	De execuție		
1		Medic	S	2
2		Medic stomatolog	S	0,25
3		Medic primar	S	1
4		Asistent medical - principal	PL	18
5		Asistent medical	PL	1

TOTAL= 23

**Președinte de ședință,
Gheorghe Mihai**

STRUCTURA ORGANIZATORICĂ A SERVICIULUI SOCIAL CENTRUL DE ZI PENTRU PERSOANE VÂRSTNICE

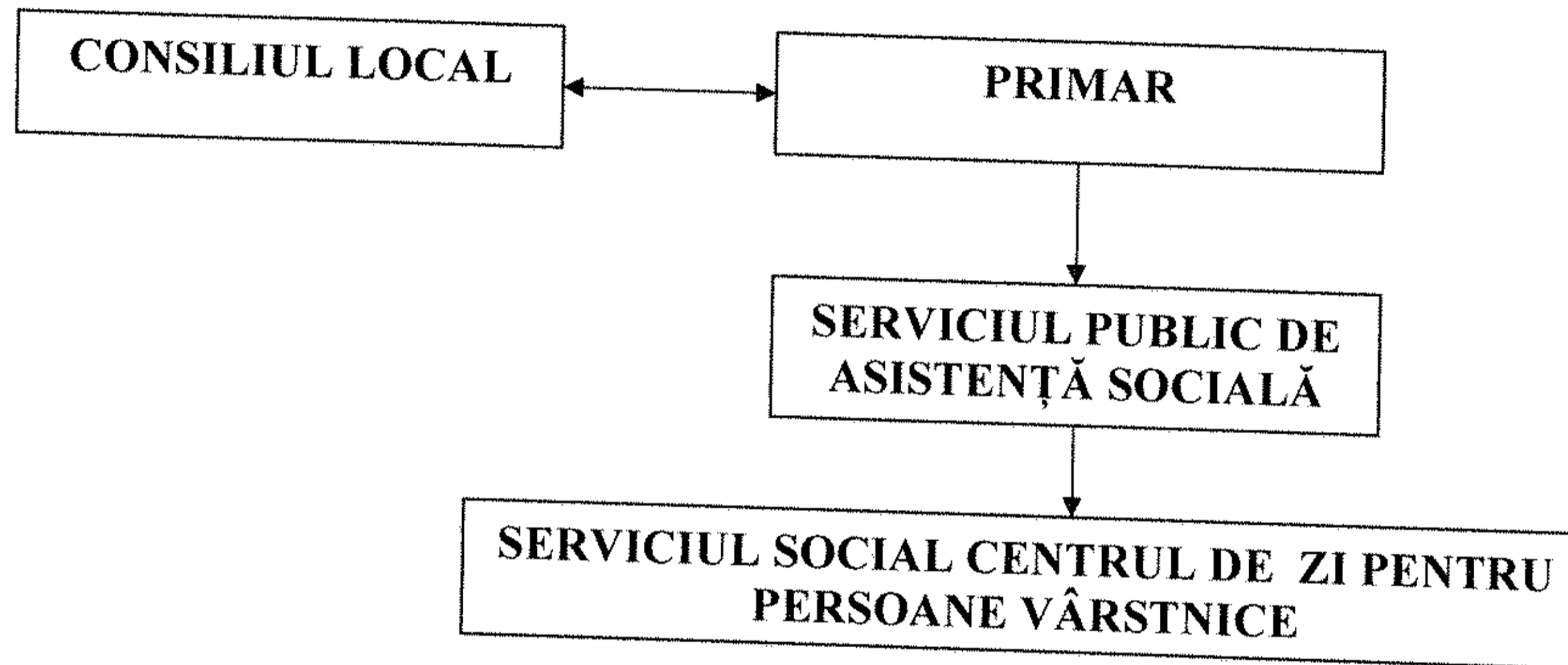

TOTAL PERSONAL	DE COORDONARE.	DE EXEC.
4	1	3

Președinte de ședință,
Gheorghe Mihai

STAT DE FUNCȚII

SERVICIUL SOCIAL CENTRU DE ZI PENTRU PERSOANE VÂRSTNICE

Nr. crt.	Funcția	Studii	Nr. posturi
1	Coordonator	S	1
2	Asistent social	S	1
3	Psiholog	S	1
4	Asistent medical generalist	PL	1

TOTAL = 4

**Președinte de ședință,
Gheorghe Mihai**

STRUCTURA ORGANIZATORICĂ A SERVICIULUI SOCIAL ASISTENȚĂ COMUNITARĂ

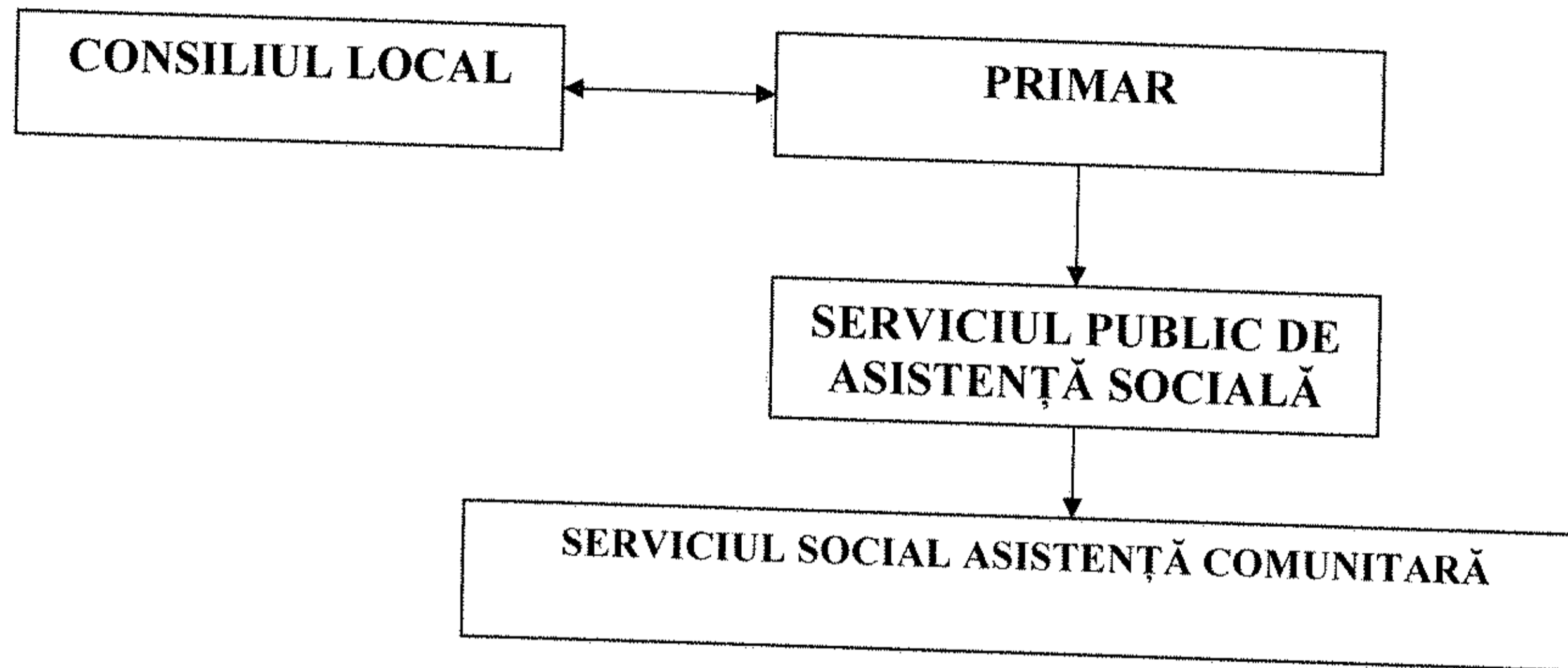

TOTAL PERSONAL	DE COORDONARE	DE EXEC.
2	1	1

Președinte de ședință,
Gheorghe Mihai

STAT DE FUNCTII

SERVICIUL SOCIAL ASISTENȚĂ COMUNITARĂ

Nr. crt.	Funcția	Studii	Nr. posturi
1	Coordonator	S	1
2	Asistent social	S	1

TOTAL = 2

**Președinte de ședință,
Gheorghe Mihai**

STRUCTURA ORGANIZATORICĂ A SERVICIULUI SOCIAL DE ÎNGRIJIRE LA DOMICILIU

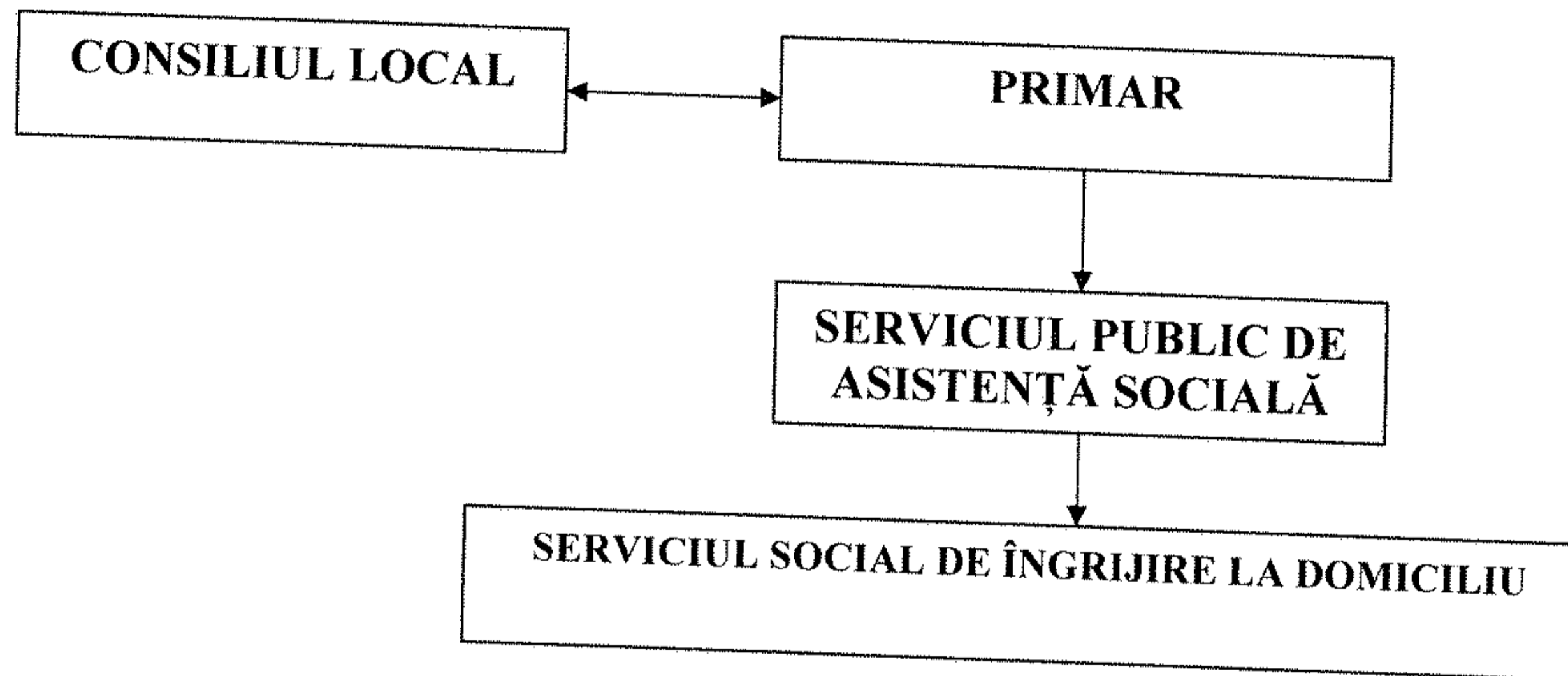

TOTAL PERSONAL	DE COORDONARE	DE EXEC.
4	1	3

Președinte de ședință,
Gheorghe Mihai

STAT DE FUNCTII

SERVICIUL SOCIAL DE ÎNGRIJIRE LA DOMICILIU

Nr. crt.	Funcția	Studii	Nr. posturi
1	Coordonator	S	1
2	Îngrijitor la domiciliu	G	3

TOTAL = 4

**Președinte de ședință,
Gheorghe Mihai**

REFERAT DE APROBARE

La proiectul de hotărâre privind actualizarea organigramei, statului de funcții și numărul de personal pentru instituțiile și serviciile publice fără personalitate juridică subordonate Consiliului Local al municipiului Turnu Măgurele

În conformitate cu prevederile art.129 alin.(2) lit."a" și alin.(3) lit."c" din O.U.G. nr.57/2019 privind Codul administrativ cu modificările și completările ulterioare, consiliul local aprobă în condițiile legii, la propunerea primarului înființarea, organizarea și statul de funcții ale aparatului de specialitate al primarului, precum și ale instituțiilor și serviciilor publice de interes local.

Raportat la ultima structură organizatorică și număr de personal aprobate de autoritatea deliberativă în anul 2023 pentru instituțiile și serviciile publice fără personalitate juridică subordonate Consiliului Local al municipiului Turnu Măgurele, prezentul proiect de hotărâre vizează înființarea a șase posturi de asistent medical generalist, grad profesional principal în cadrul Serviciului public de asistență socială – Cabinete medicale școlare, întrucât potrivit dispozițiilor art.82 alin.7 din Legea nr.198/2023 a învățământului preuniversitar, personalul medical de specialitate din cadrul unităților de învățământ preuniversitar de stat, inclusiv cel din creșele publice, este angajat de autoritățile administrației publice locale, cu avizul Ministerului Sănătății, și salarizat conform legii salarizării unice.

La nivelul municipiului Turnu Măgurele sunt înființate și funcționează două creșe de copii, și anume Creșa de copii nr.1, ce își desfășoară activitatea în același imobil cu Grădinița cu program prelungit nr.1 și Creșa de copii nr.7, ce își desfășoară activitatea în același imobil cu Grădinița cu program prelungit nr.7, unități ce au în structura de personal 6 posturi de asistenți medicali generaliști.

Având în vedere cele prezentate, supun spre dezbatere și adoptare prezentul proiect de hotărâre ce vizează actualizarea organigramei, statului de funcții și numărul de personal pentru instituțiile și serviciile publice fără personalitate juridică subordonate Consiliului Local al municipiului Turnu Măgurele.

PRIMAR,
CUCLEA DĂNUȚ

**JUDEȚUL TELEORMAN
CONSILIUL LOCAL AL MUNICIPIULUI TURNU MĂGURELE
SERVICIUL PUBLIC DE ASISTENȚĂ SOCIALĂ
COMPARTIMENT RESURSE UMANE
NR. 16298/15.09.2023**

RAPORT DE FUNDAMENTARE

La proiectul de hotărâre privind actualizarea organigramei, statului de funcții și numărul de personal pentru instituțiile și serviciile publice fără personalitate juridică subordonate Consiliului Local al municipiului Turnu Măgurele

Prezentul proiect de hotărâre supus spre dezbateră și aprobare Consiliului Local al municipiului Turnu Măgurele prezintă actualizarea organigramei, statului de funcții și numărul de personal pentru instituțiile și serviciile publice fără personalitate juridică subordonate Consiliului Local al municipiului Turnu Măgurele.

Față de ultimul act administrativ adoptat de Consiliul local al municipiului Turnu Măgurele, în speță H.C.L nr.25/28.02.2023, prezentul proiect de hotărâre vizează actualizarea organigramei, statului de funcții și numărul de personal pentru instituțiile și serviciile publice fără personalitate juridică subordonate Consiliului Local al municipiului Turnu Măgurele, în sensul înființării a șase posturi de asistent medical generalist grad profesional principal în cadrul Serviciului public de asistență socială – Cabinete medicale școlare întrucâ potrivit dispozițiilor art.82 alin.(7) din Legea nr.198/2023 a învățământului preuniversitar, personalul medical de specialitate din cadrul unităților de învățământ preuniversitar de stat, inclusiv cel din creșele publice, este angajat de autoritățile administrației publice locale, cu avizul Ministerului Sănătății, și salarizat conform legii salarizării unice.

În conformitate cu prevederile art. 248 alin.(24) din același act normativ, personalul medical de specialitate din creșele publice din unitățile de învățământ preuniversitar este preluat în structura de personal medical, angajat de autoritățile administrației publice locale, cu avizul Ministerului Sănătății.

La nivelul municipiului Turnu Măgurele sunt înființate și funcționează două creșe de copii, și anume Creșa de copii nr.1, ce își desfășoară activitatea în același imobil cu Grădinița cu program prelungit nr.1 și Creșa de copii nr.7, ce își desfășoară activitatea în același imobil cu Grădinița cu program prelungit nr.7, unități ce au în structura de personal 6 posturi de asistenți medicali generaliști.

Având în vedere cele prezentate mai sus, susținem prezentul proiect de hotărâre în forma prezentată de inițiator.

**Serviciul public de asistență socială,
Chițu Gheorghe**

**Compartiment resurse umane,
Farțade Mariana**